Eingaben löschen

Werkzeuge Dietrich

Bestellformular für Aluminium-Fensterbänke

Bitte senden Sie Ihre Bestellung an: **fb@werkzeuge-dietrich.de**

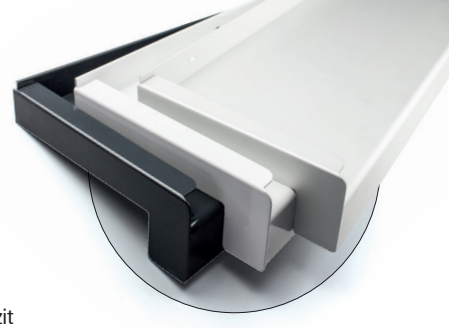

Besteller:

Lieferanschrift:

Pos.	Menge	Ausladung	Maße (mm)	Abschluss links	Abschluss rechts

Mögliche Ausladungen:					
50 mm	150 mm	225 mm	320 mm	420 mm*	520 mm*
70 mm	165 mm	240 mm	340 mm	440 mm*	560 mm*
90 mm	180 mm	260 mm	360 mm	460 mm*	600 mm*
110 mm	195 mm	280 mm	380 mm	480 mm*	–
130 mm	210 mm	300 mm	400 mm	500 mm*	–

*Lagermäßig als Kantung, nur in E6 / EV1 und RAL 9016.

Farbton

- ☐ Natur eloxiert E6/EV 1 – silber
- ☐ Bronze eloxiert E6/G 216 – braun
- ☐ Pulverbeschichtet RAL 7016 – anthrazit
- ☐ Pulverbeschichtet RAL 9016 – weiß
- ☐ Pulverbeschichtet Sonderfarbe: ☐ glänzend ☐ matt..... RAL _____

Maße

- ☐ Endmaß (inklusive Abschluss)
- ☐ Schnittmaß (exklusive Abschluss)
- ☐ Lichtes Maß (Maß zwischen der fertig geputzten Laibung)

Abschluss

- ☐ Smart / Alu-Gleitabschluss, 28 mm Steg / WDVS
- ☐ A 500 V / Alu-Gleitabschluss, 24 mm Steg / WDVS
- ☐ BF 4006 / Alu-Gleitabschluss, 22 mm Steg / WDVS
- ☐ BF 4004 / Alu-Gleitabschluss **(keine Lagerware, 3 Wochen Lieferzeit)**
- ☐ KF 400 / Kunststoff-Gleitabschluss, 22 mm Steg
- ☐ B 404 / Sichtmauerwerk
- ☐ B 406 / Alu, 18 mm Steg / WDVS
- ☐ Putzkantenprofil: ☐ 24/500 ☐ 34/500 ☐ 50/500
- ☐ Dichtstück AL-B (nur passend für B 404 und B 406)..... _____ Paar

Zubehör

- ☐ Antidröhn: ☐ 30 mm ☐ 50 mm ..... _____ Meter
- ☐ Antidröhn: ☐ 80 mm ☐ 130 mm ..... _____ Meter
- ☐ Dichtung UD 40: ☐ weiß ☐ schwarz ☐ anthrazit..... _____ Meter
- ☐ Fugendichtband „BG 1“: ☐ 20 / 1 – 4 ☐ 15 / 1 – 4 ..... _____ Rolle (13 m)
- ☐ Blech-Kaltkleber „Enkolit“ Eimer, 11 kg ..... _____ Stück
- ☐ Blech-Kaltkleber „Enkolit“ Kartusche, 310 ml ..... _____ Stück
- ☐ Schraube V2A (3,9 x 22 mm) (nur VE 100 Stück bestellbar)..... _____ VE
- ☐ Schraube V2A (3,9 x 32 mm) (nur VE 100 Stück bestellbar)..... _____ VE

Abdeckkappen (Kunststoff) (nur VE 200 Stück bestellbar)

☐ grau ☐ weiß ☐ schwarz ☐ anthrazit ☐ braun ..... _____ VE

Fensterbankschraube V2A (3,9 x 22 mm) mit aufgesteckter Kappe (nur VE 200 Stück bestellbar)

☐ grau ☐ weiß ☐ schwarz ..... _____ VE

Verbinder

- ☐ VF 400 / gerade..... _____ Stück
- ☐ VH 40 / gerade..... _____ Stück
- ☐ VFG 400 / Außenecke 90°..... _____ Stück
- ☐ VFG 400 / Innenecke 90° ..... _____ Stück
- ☐ VHG 40 / Außenecke 90° ..... _____ Stück
- ☐ VHG 40 / Innenecke 90°..... _____ Stück
- ☐ Halter RV-KSI..... _____ Stück
- ☐ Flachstück für Halter RV-KSI 150 mm ..... _____ Stück
- ☐ Flachstück für Halter RV-KSI 280 mm ..... _____ Stück
- ☐ Flachstück für Halter RV-KSI 370 mm ..... _____ Stück
- ☐ Flachstück für Halter RV-KSI 470 mm ..... _____ Stück

Datum / Unterschrift

E-Mail an fb@werkzeuge-dietrich.de